

S-03A quer-schnitt 1:50

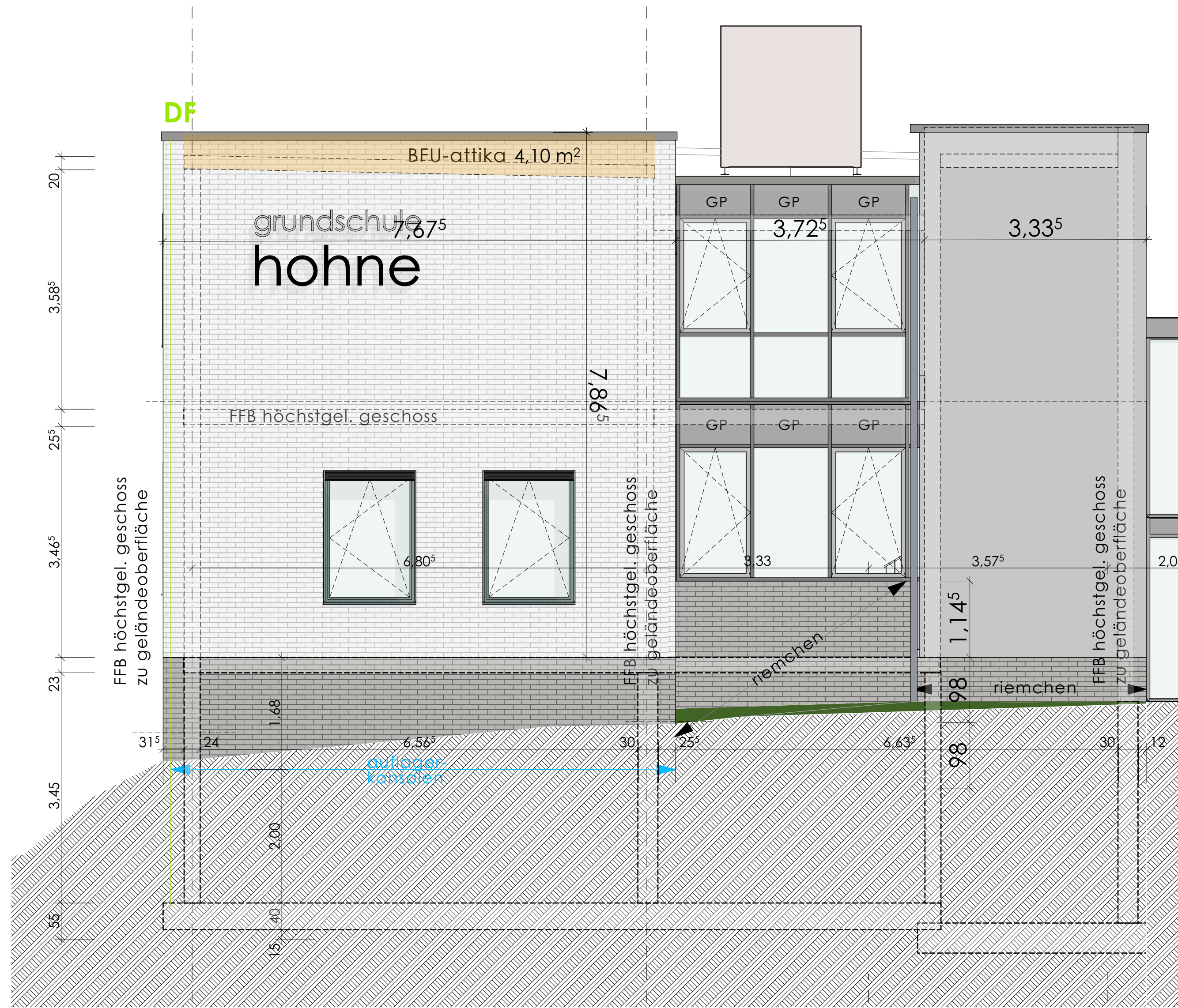

A-3 ansicht ost 1:50

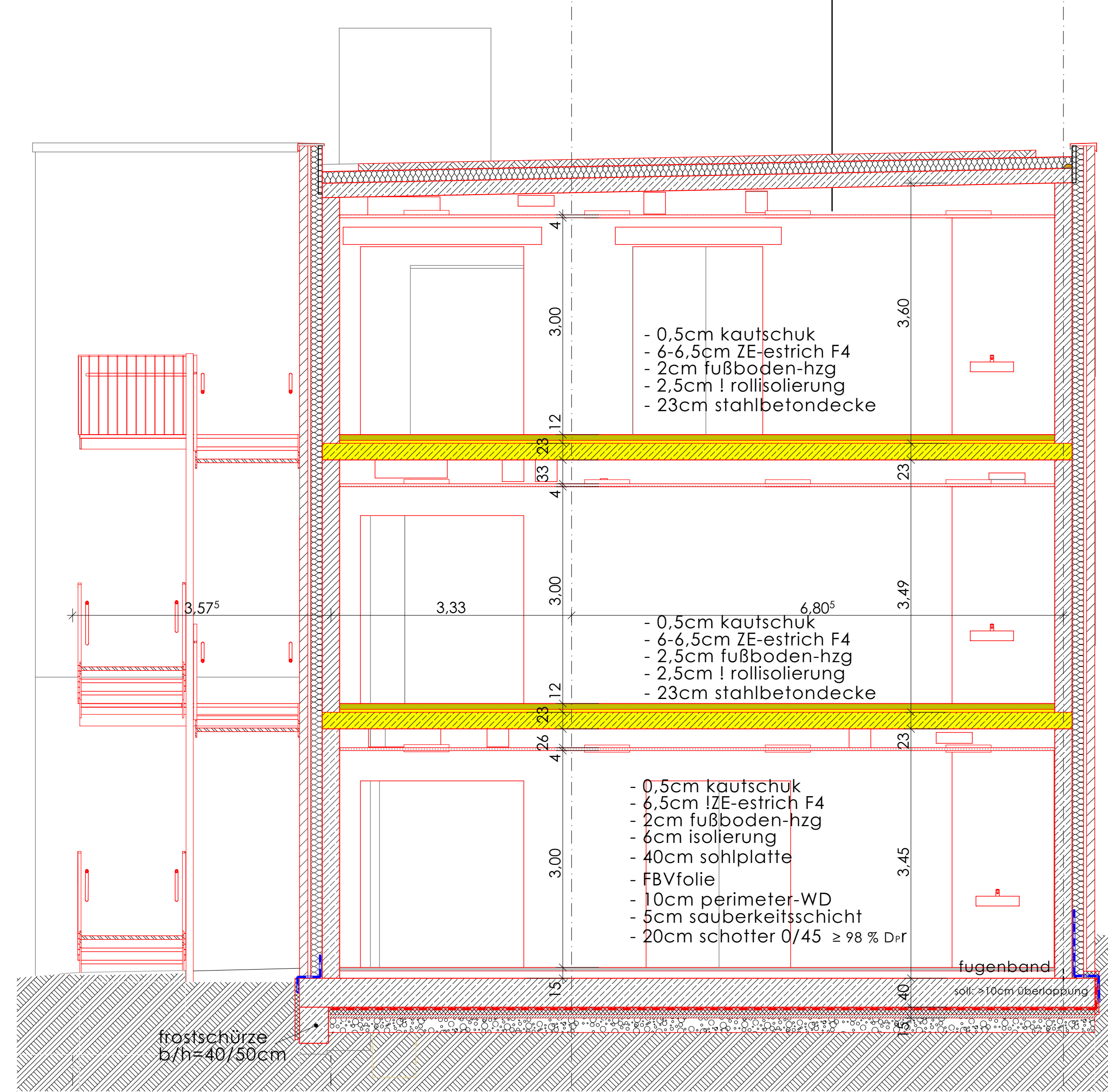

S-03B quer-schnitt 1:50

- aktuelle Änderung
- abbruch
- neubau
- bestand
- neubau F90
- neubau in bauart einer brandwand F90-A+M
- bestand F90/wenn in TRH = bauart brandwand F90-A+M
- bestand brandwand F90-A+M
- motor
- motor-steuer-gerät
- abd. nach DIN 18533
- FrischBetonVerbund-foleie
- höhe oberkante rfb
- höhe oberkante rfb
- stahlbeton
- beton, unbewehrt
- mauerwerk
- trockenbau
- dämmung
- wanddurchbruch
- deckendurchbruch
- bodendurchbruch
- bodenablauf

#### abkürzungen:

- |      |                            |      |                         |
|------|----------------------------|------|-------------------------|
| BA   | = bodenaussparung          | RK   | = rolladenkasten        |
| BD   | = bodendurchbruch          | ÜZ   | = überzüge              |
| BH   | = brüstungshöhe an OKRF    | UZ   | = unterzug              |
| DA   | = deckenaussparung         | UKFD | = unterkante fertigecke |
| DD   | = deckendurchbruch         | UKRD | = unterkante rohdecke   |
| OKRF | = oberkanterohfußboden     | VK   | = vorderkante           |
| OKFF | = oberkanterfertigfußboden | WA   | = wandaussparung        |
|      |                            | WD   | = wanddurchbruch        |
|      |                            | WS   | = wandschlitz           |

- sämtliche türhöhen der bemaßung- und fensterbrüstungshöhen beziehen sich auf OK
- rahlufsboden
- sämtliche türhöhen der türstempel beziehen sich auf OK fertigfußboden
- sämtliche maßstäbe sind richtig auf richtigkeit zu überprüfen, unstimmigkeiten sind der bauleitung umgehend anzuzeigen.
- sämtliche tragende wände, stützen, stürze, decken, auflagerverankerungen, antriebsgruppen und die dachkonstruktion sind nach statik auszuführen.
- installationswände sind nachträglich raumhoch zu bauen.
- sämtliche schlitz, durchbrüche, pumppschächte, fest eingebaute haustechnik, wie z. b. grundleitungen und fundamentierender sowie schallschutzmaßnahmen sind nach der jeweiligen fachplanung auszuführen.
- installations- und aufzugsschächte nach detailplanung

#### ausführungsplanung:

##### bauvorhaben

an- und umbau der grundschule hohne  
schräggweg 20  
49525 lengerich

##### bauherr

stadt lengerich - der bürgermeister-  
tecklenburger straße 2-4  
49525 lengerich

#### schnitt 03A+B, 07.1, ansicht ost

1:50  
maßstab freigegeben käufer/mieter

AF.07  
plannummer

1189x 841, A0  
plangröße

geäd. 12.01.2024 1/11  
geäd. 20.01.2024 1/11

außenstiege überarb. nach statik, fensteröff. / klimateile angep.  
achsbezeichnungen, BR-höhen, layout

planer  
C  
index

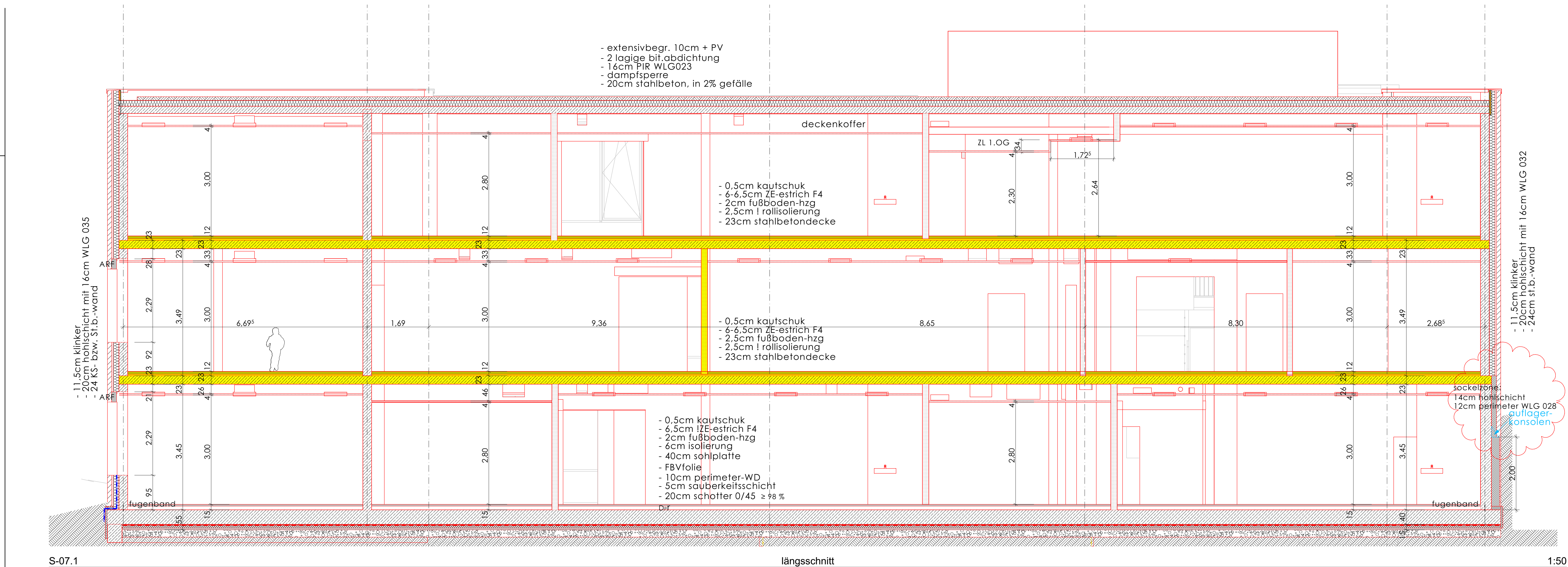

S-07.1 längsschnitt 1:50